

Algemene info Huis Oostpool

Algemeen

Omdat Huis Oostpool vooral eigen producties maakt in de zaal en niet ingericht is op het ontvangen van theatergezelschappen kunnen wij niet garanderen dat alles altijd aanwezig is. Mochten er specifieke wensen zijn, neem dan ruim van te voren contact op met Jeroen van Eekelen ((026) 443 76 55 keuzemenu: techniek) om de mogelijkheden te bespreken.

Afmetingen

Breedte muur tot muur:	13,14m
Diepte midden rand 1 ^e rij tot achterwand:	9,70m
Breedte tussen gordijnen:	12,7m
Diepte midden rand 1 ^e rij tot gordijn:	9,45m
Vrije hoogte onder bruggen:	6,94m
Diepte midden ingeschoven tribune tot gordijn:	13,83m

Afstopping

Zijzwart:	zwart, op rail, geen poten
Achterzwart:	zwart, op rail

Tribune

Deels vaste tribune, deels inschuifbaar. Verwijderbare 0 rij.

Aantal zitplaatsen totale tribune:	220
Aantal zitplaatsen vaste tribune:	123
Aantal stoelen 0 rij:	16

Techniek op tribune mogelijk, op rij 6, breedte kan variëren.

Bij techniek op tribune graag ruim vooraf contact vanwege kaart blokkade. (026) 443 76 55

Licht

Dimmers	106 kringen waarvan 14× 5KW, overige 2,5KW
Besturing	in overleg een lichttafel aanwezig, merk/model afhankelijk van beschikbaarheid
Armaturen	meerdere PC's, Profielen en parren aanwezig, aantallen afhankelijk van beschikbaarheid.
DMX aansluiting	IN: regie en tribune regie plek OUT: vloer LV, Vloer RA, Vloer LA, Bruggen

Bekabeling DMX 5p bekabeling beperkt aanwezig
 schuko bekabeling aanwezig

Geluid

PA 2x D&B top(op rail), 2x D&B sub apart aan te sturen

Mixer A-merk mixer aanwezig, merk/model afhankelijk van beschikbaarheid

Multi Audio patchveld links achter toneel
 16/12 van regie (boven of op tribune) naar patchveld
 8/4 van links op vloer naar patchveld
 8/4 van rechts op vloer naar Patchveld
 12/6 van brug links naar patchveld

Bekabeling XLR bekabeling aanwezig

Stroom

Vloer 1x63A CEE rood vloer midden achter
 1x 32A CEE rood vloer midden achter (geluid)
 meerdere schuko aansluitingen op vloer/in brug (ook geluid groep)

Overig

CAT aansluitingen In de zaal, in de bruggen en op de regie plekken zijn meerdere CAT aansluitingen die via een patchveld in de brug gebruikt kunnen worden voor audio/video/licht/etc. zie hiervoor onderstaande tekening.

Faciliteiten

Kleedkamers 1 op toneel niveau (-1) (voorzien van toilet / douche)
 1 op 2^e verdieping (voorzien van toilet / douche)

Laad / los Zie bijlage 'Laad los situatie huis Oostpool'

Bruggen bruggen toegankelijk vanuit trappenhuis achtertoneel

Rigging tussen de bruggen kunnen takels hangen op loopkatten, gebruik hiervan in overleg. Beschikbaarheid kan variëren.

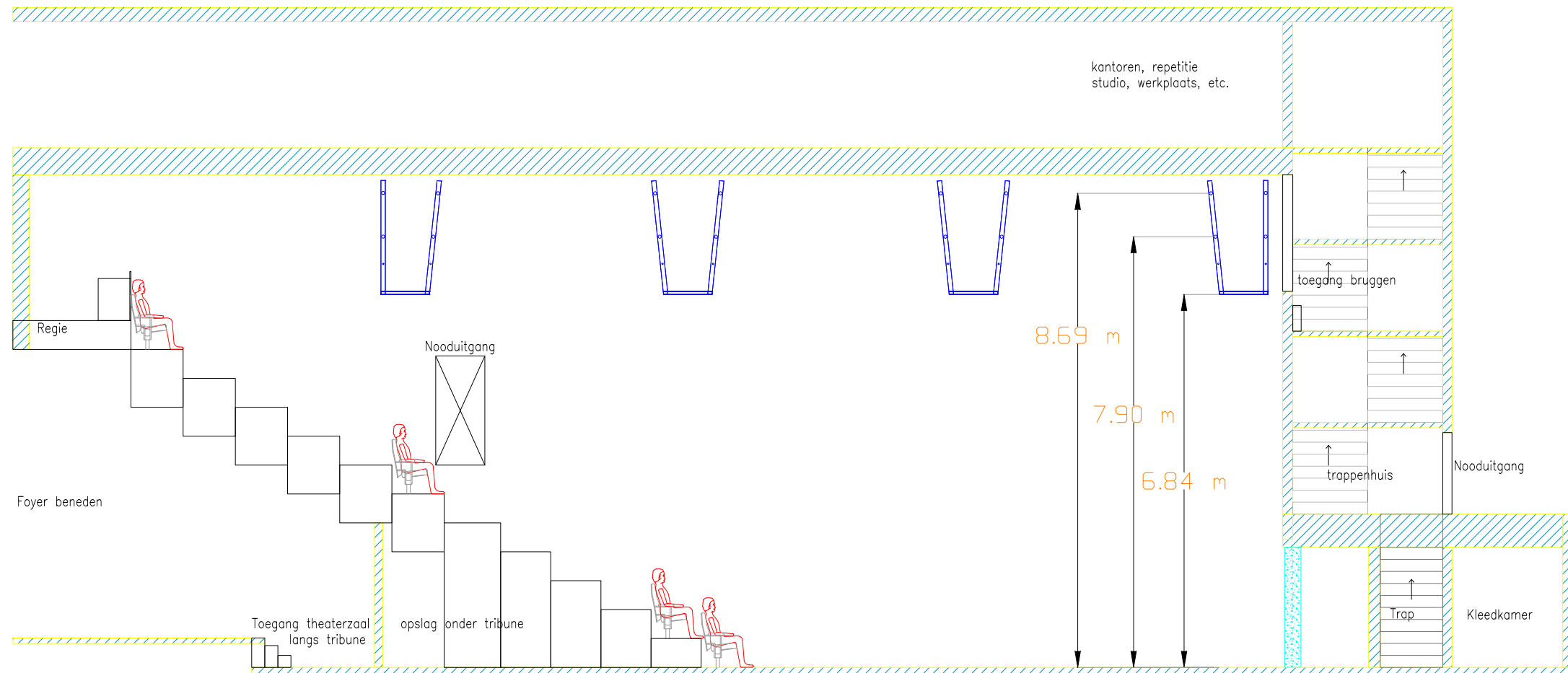

Project: Huis Oostpool		Onderwerp: ZIJANZICHT GROTE ZAAL	
	Schaal: 1:100	Datum: 4-3-2021	
	Formaat: A3	Rev. dat.: REV1	
	Einheid: CM	Get.: BV	
Nieuwstraat 58 6811 HK Arnhem T 026 4437655	Tekeningnr. / Bestandsnaam: ARH_OP_2021	Fase: DEF	

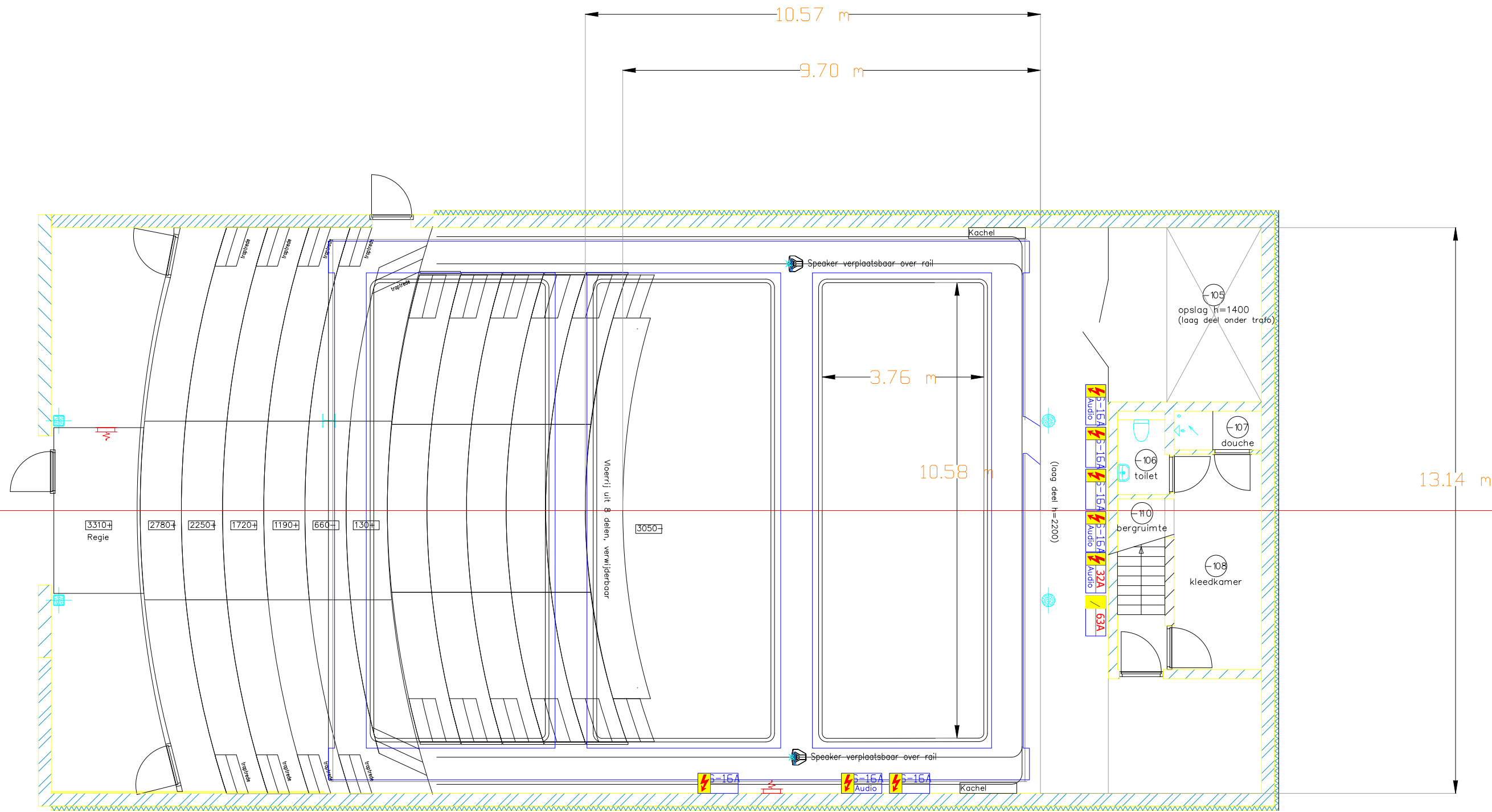

Project: Huis Oostpool		Onderwerp: PLATTEGROND GROTE ZAAL	
	Schaal: 1:100	Datum: 4-3-2021	
	Formaat: A3	Rev. dat.: REV1	
	Einheid: CM	Get.: BV	
Nieuwstraat 58 6811 HK Arnhem T 026 4437655	Tekeningnr. / Bestandsnaam: ARH_OP_2021	Fase: Def	

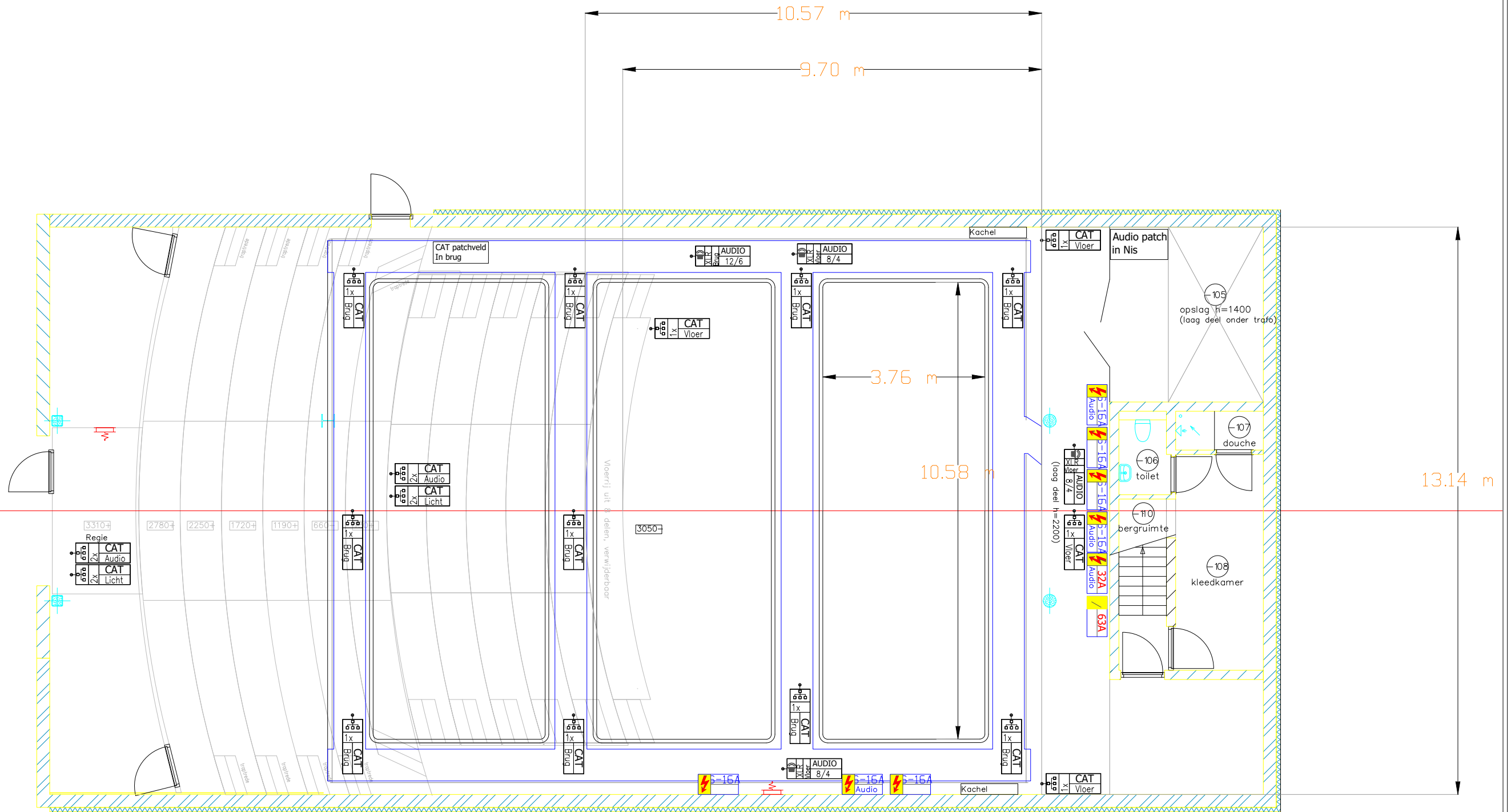

Project: Huis Oostpool		Onderwerp: PLATTEGROND GROTE ZAAL CAT & audio Aansluitingen	
	Schaal: 1:100	Datum: 4-3-2021	
	Formaat: A3	Rev. dat.: REV1	
	Eenheid: CM	Get.: BV	
Nieuwstraat 58 6811 HK Arnhem T 026 4437655	Tekeningnr. / Bestandsnaam: ARH_OP_2021		Fase: Def